USÛLÜ : DÜYEK

♪ = 128

KÜRDÎ'LÎ HİCAZKÂR ŞARKI

(SERDE SEVDÂ BİR BELÂ)

MÜZİK : ERDİNÇ ÇELİKKOL

SÖZ : REŞAT ÖZPİRİNÇÇİ

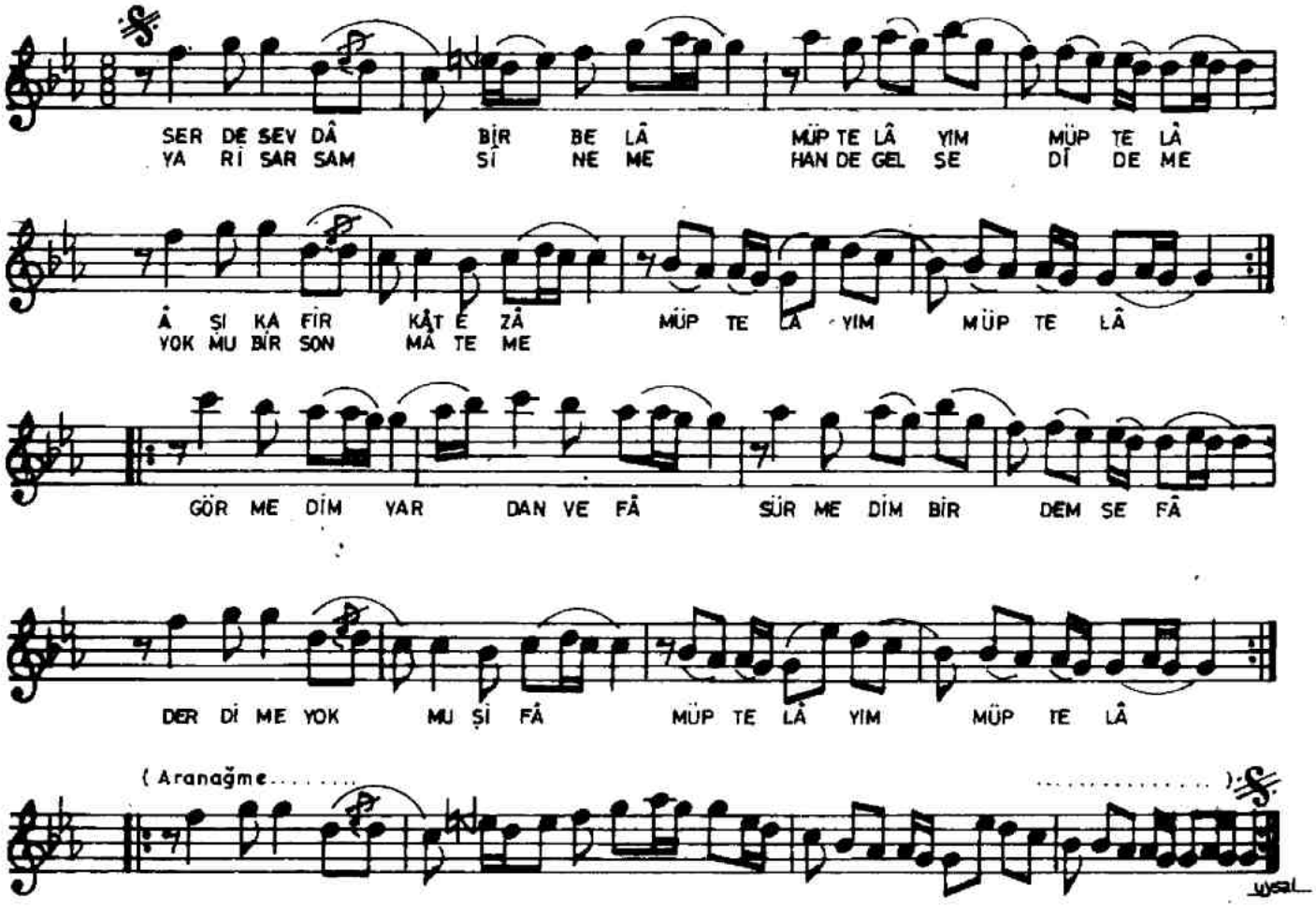

-1-

SERDE SEVDÂ BİR BELÂ,
MÜPTELÂYIM MÜPTELÂ.
ÂŞIKA FİRKÂT EZÂ,
MÜPTELÂYIM MÜPTELÂ.

-2-

YARİ SARSAM SİNEME,
HANDE GELSE DİDEME.
YOK MU BİR SON MÂTEME,
MÜPTELÂYIM MÜPTELÂ.

-3-

GÖRMEDİM YARDAN VEFÂ,
SÜRMEDİM BİR DEM ŞEFÂ.
DERDİME YOK MU ŞİFÂ,
MÜPTELÂYIM MÜPTELÂ.